



Universidad
Autónoma
de Nayarit

UAN/SPPI/0900/2023
Tepic, Nayarit; 09 de octubre de 2023
ASUNTO: Remisión del
3er. informe trimestral
2023, FAM 2023.

DR. EDUARDO GERARDO ROSAS GONZÁLEZ
DIRECTOR DE FORTALECIMIENTO INSTITUCIONAL, DGESUI.
P R E S E N T E

Por medio del presente me permito hacer entrega del 3er. informe trimestral 2023, de los proyectos autorizados, con recursos del Fondo de Aportaciones Múltiples (FAM) ejercicio 2023; correspondiente al periodo 01 de julio al 30 de septiembre del 2023.

Se envía anexo el formato debidamente firmado y se entrega vía correo electrónico a las siguientes direcciones: rocioc@nube.sep.gob.mx, cenrique.sanchez@nube.sep.gob.mx, y dfi.dgesui@nube.sep.gob.mx.

Sin más por el momento, agradezco su atención y el apoyo que brinda a nuestra institución.

Reciba un cordial saludo.

A T E N T A M E N T E

“POR LO NUESTRO A LO UNIVERSAL”

M.S.P. ERICK MARTÍN JIMÉNEZ GODOY
SECRETARIO DE PLANEACIÓN, PROGRAMACIÓN E INFRAESTRUCTURA



Universidad
Autónoma
de Nayarit

SECRETARÍA DE PLANEACIÓN,
PROGRAMACIÓN E INFRAESTRUCTURA

C.c.p. Archivo

**Secretaría
de Planeación,
Programación
e Infraestructura**

Torre de Rectoría 2do. Piso
Ciudad de la Cultura "Amado Nervo"
C.P. 63000 Tepic, Nayarit
Tel.: 311 211 88 00 ext. 8786



Nombre: Universidad Autónoma de Nayarit

Código: 011-15630000164

Nombre: Edificio para laboratorios, talleres y espacios de actividades académicas y científicas

Código: 011-15630000164

Nombre: Edificio para laboratorios, talleres y espacios de actividades académicas y científicas

Código: 011-15630000164

Nombre: Edificio para laboratorios, talleres y espacios de actividades académicas y científicas

Código: 011-15630000164

Nombre: Edificio para laboratorios, talleres y espacios de actividades académicas y científicas

Código: 011-15630000164

Nombre: Edificio para laboratorios, talleres y espacios de actividades académicas y científicas

Código: 011-15630000164

Nombre: Edificio para laboratorios, talleres y espacios de actividades académicas y científicas

Código: 011-15630000164

Nombre: Edificio para laboratorios, talleres y espacios de actividades académicas y científicas

Código: 011-15630000164

Nombre: Edificio para laboratorios, talleres y espacios de actividades académicas y científicas

Código: 011-15630000164

Nombre: Edificio para laboratorios, talleres y espacios de actividades académicas y científicas

Código: 011-15630000164

Nombre: Edificio para laboratorios, talleres y espacios de actividades académicas y científicas

Código: 011-15630000164

Nombre: Edificio para laboratorios, talleres y espacios de actividades académicas y científicas

Código: 011-15630000164

Nombre: Edificio para laboratorios, talleres y espacios de actividades académicas y científicas

Código: 011-15630000164

Nombre: Edificio para laboratorios, talleres y espacios de actividades académicas y científicas

Código: 011-15630000164

Nombre: Edificio para laboratorios, talleres y espacios de actividades académicas y científicas

Código: 011-15630000164

Nombre: Edificio para laboratorios, talleres y espacios de actividades académicas y científicas

Código: 011-15630000164

Nombre: Edificio para laboratorios, talleres y espacios de actividades académicas y científicas

Código: 011-15630000164

Nombre: Edificio para laboratorios, talleres y espacios de actividades académicas y científicas

Código: 011-15630000164

Nombre: Edificio para laboratorios, talleres y espacios de actividades académicas y científicas

Código: 011-15630000164

Nombre: Edificio para laboratorios, talleres y espacios de actividades académicas y científicas

Código: 011-15630000164

Nombre: Edificio para laboratorios, talleres y espacios de actividades académicas y científicas

Código: 011-15630000164

Nombre: Edificio para laboratorios, talleres y espacios de actividades académicas y científicas

Código: 011-15630000164

Nombre: Edificio para laboratorios, talleres y espacios de actividades académicas y científicas

Código: 011-15630000164

Nombre: Edificio para laboratorios, talleres y espacios de actividades académicas y científicas

Código: 011-15630000164

Nombre: Edificio para laboratorios, talleres y espacios de actividades académicas y científicas

Código: 011-15630000164

Nombre: Edificio para laboratorios, talleres y espacios de actividades académicas y científicas

Código: 011-15630000164

Nombre: Edificio para laboratorios, talleres y espacios de actividades académicas y científicas

Código: 011-15630000164

Nombre: Edificio para laboratorios, talleres y espacios de actividades académicas y científicas

Código: 011-15630000164

Nombre: Edificio para laboratorios, talleres y espacios de actividades académicas y científicas

Código: 011-15630000164

Nombre: Edificio para laboratorios, talleres y espacios de actividades académicas y científicas

Código: 011-15630000164

Nombre: Edificio para laboratorios, talleres y espacios de actividades académicas y científicas

Código: 011-15630000164

Nombre: Edificio para laboratorios, talleres y espacios de actividades académicas y científicas

Código: 011-15630000164

Nombre: Edificio para laboratorios, talleres y espacios de actividades académicas y científicas

Código: 011-15630000164

Nombre: Edificio para laboratorios, talleres y espacios de actividades académicas y científicas

Código: 011-15630000164

Nombre: Edificio para laboratorios, talleres y espacios de actividades académicas y científicas

Código: 011-15630000164

Nombre: Edificio para laboratorios, talleres y espacios de actividades académicas y científicas

Código: 011-15630000164

Nombre: Edificio para laboratorios, talleres y espacios de actividades académicas y científicas

Código: 011-15630000164

Nombre: Edificio para laboratorios, talleres y espacios de actividades académicas y científicas

Código: 011-15630000164

Nombre: Edificio para laboratorios, talleres y espacios de actividades académicas y científicas

Código: 011-15630000164

Nombre: Edificio para laboratorios, talleres y espacios de actividades académicas y científicas

Código: 011-15630000164

Nombre: Edificio para laboratorios, talleres y espacios de actividades académicas y científicas

Código: 011-15630000164

Nombre: Edificio para laboratorios, talleres y espacios de actividades académicas y científicas

Código: 011-15630000164

Nombre: Edificio para laboratorios, talleres y espacios de actividades académicas y científicas

Código: 011-15630000164

ID de proyecto con el SIFAM	Nombre del proyecto	Tipo de proyecto	Monto autorizado			Fecha Programada		Monto Contratado (B)	Cantidades	Monto no Contratado (C)	Monto global (D)	Requisitos (E) (D-D)	Estatus de ejecución del contrato			Observaciones	Evaluación de la EDOE		Acta			
			Presupuesto	Compras	Financiado	Inicio	Termino						% de avance	Inicio	Termino							
1	Edificio para laboratorios, talleres y espacios de actividades académicas y científicas	Infraestructura	6,292,724.00	0.00	0.00	01/01/2023	09/30/2023	6,292,724.00	GRUPO CONVOCATORIA 004-2023	6,292,724.00	4,287,218.98	2,809,445.89	11	796.22	11	144.23						
													GLOBAL DEL PROYECTO									
													72%			01/07/23						
													Se realizó el pago del 50% de la inversión en el mes de febrero del 2023.									
2	Edificio para la Unidad Académica de Artes (para el desarrollo de actividades académicas y científicas)	Infraestructura	9,288,787.00	0.00	0.00								9	608.00	9							
													GLOBAL DEL PROYECTO									
													9%									
													Se realizó el pago del 50% de la inversión en el mes de febrero del 2023.									
3	Edificio de actividades académicas y científicas en la Unidad Académica de Medicina Veterinaria y Zootecnia	Infraestructura	7,580,390.00	0.00	0.00	10/01/2023	10/31/2023	7,580,390.00	RAMA CONVOCATORIA 004-2023	7,580,390.00	3,891,388.44	3,494,320.14	10	512.00	10							
													GLOBAL DEL PROYECTO									
													84%			25/07/23						
													Se realizó el pago del 50% de la inversión en el mes de febrero del 2023.									
5	Fortalecimiento del Sistema de Control de la UAN	Operativo	1,148,450.00	0.00	0.00								1	102.40	1							
													GLOBAL DEL PROYECTO									
													0.00%									
													Se realizó el pago del 50% de la inversión en el mes de febrero del 2023.									
													TOTAL			34		2085.88				
													TOTAL			19		1082.14				
													Bibliotecas			1		1				
													Hogares			1		1				
													TOTAL			2		2				

[Firma]
Dra. Norma Maldonado Briza, Jefa de Área

[Firma]
M.E. Rocio Meléndez Gómez, Jefa de Área de Planeación, Programación e Infraestructura

[Firma]
M.E. Rocio Meléndez Gómez, Jefa de Área de Planeación, Programación e Infraestructura

1 Se elabora los reportes que constituyen la obra proyectada. Se podrán hacer ajustes como sea necesario.
2 En esta sección se muestra de forma breve y concisa los trabajos a realizar, mismos que se desarrollarán en el reporte final.
3 Es importante que los datos de inicio y término estén actualizados. Tienen un día de vigencia de un mes y un día.

2023

EJERCICIO FISCAL EN EL QUE OTORGÓ EL RECURSO

FAM
FONDO DE APORTACIONES MÚLTIPLES

DIRECCIÓN GENERAL DE EDUCACIÓN SUPERIOR UNIVERSITARIA E INTERCULTURAL
DIRECCIÓN DE FORTALECIMIENTO INSTITUCIONAL
SUBDIRECCIÓN DE FOMENTO INSTITUCIONAL/DEPARTAMENTO DE INFRAESTRUCTURA FÍSICA

Trimestre y año que se reporta
3er Trimestre 2023

Fecha de elaboración: 06/10/2023

REPORTE FOTOGRÁFICO DEL INFORME DE AVANCE TRIMESTRAL

1 Nombre de la obra:

Edificio para laboratorios (tercera etapa) en la Unidad Académica de Ciencias Químico Biológicas y Farmacéuticas

PRESENCIA

UBICACIÓN DE LA OBRA O PROYECTO CON FOTOS REFERENCIADAS

CROQUIS REFERENCIADO EN PLANTA DE CONJUNTO DE LA OBRA O PROYECTO

GEOREFERENCIA O CROQUIS DE LOCALIZACIÓN DE LA OBRA O PROYECTO



Porcentaje de avance

72.00%

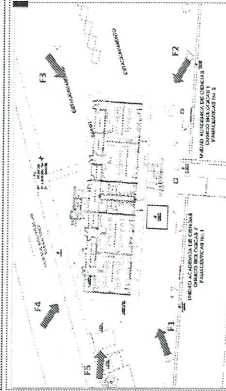
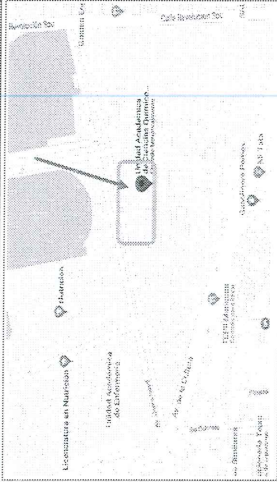
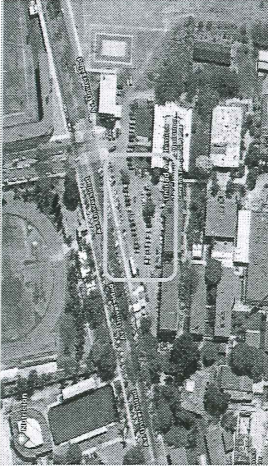

Dirección Postal: AV. DE LA CULTURA SIN COL. CENTRO C.P. 6300, TEPIC, NAYARIT. Unidad Académica de Ciencias Químico Biológicas y Farmacéuticas.

FOTOS

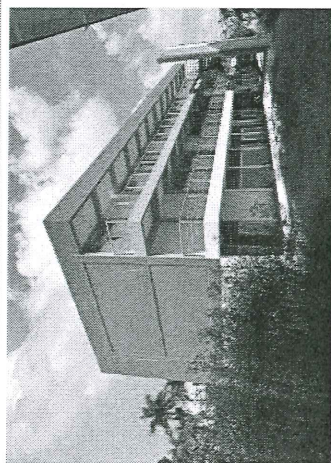

Fotografía 1 (F1)



Fotografía 2 (F2)

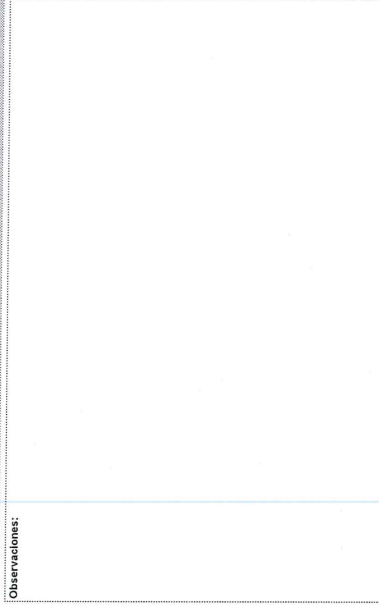

Observaciones:

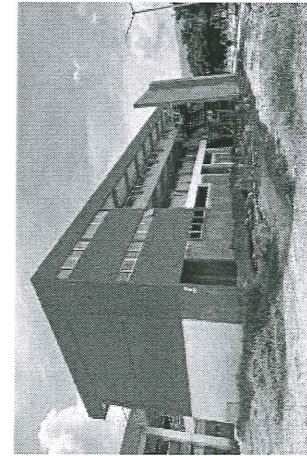

Fotografía 3 (F3)

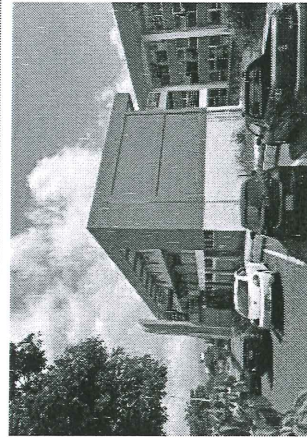

Fotografía 4 (F4)

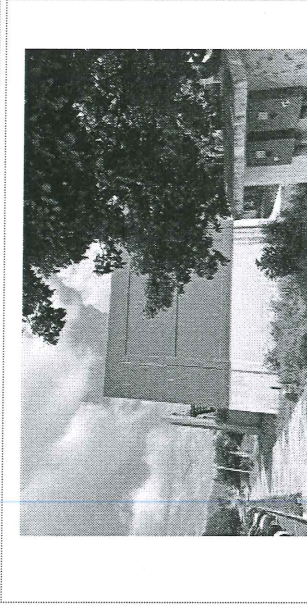

Fotografía 5 (F5)

Ang. Stephany González González
Directora de Obra

M.S.P. Eric Martín Jiménez
Secretario de Investigación, Programación e Infraestructura

Dra. Norma Liliara Galván Meza
Rectora

NOTA:

* Es muy importante que se anexe reporte fotográfico de todas las obras. Para ello se anexa una planilla, se podrán copiar, pegar, postearlas como sea necesario. Para equipamiento, mantenimiento y adecuaciones, en especial, se recomienda que se capture la misma toma, mismo ángulo y lugar para el antes, durante y después de la obra.

2023

EJERCICIO FISCAL EN EL QUE OTORGÓ EL RECURSO

FAM

FONDO DE APORTACIONES MÚLTIPLES

DIRECCIÓN GENERAL DE EDUCACIÓN SUPERIOR UNIVERSITARIA E INTERCULTURAL
DIRECCIÓN DE FORTALECIMIENTO INSTITUCIONAL
SUBDIRECCIÓN DE FOMENTO INSTITUCIONAL DEPARTAMENTO DE INFRAESTRUCTURA FÍSICA

Trimestre y año que se reporta
3er Trimestre 2023

Fecha de elaboración: 05/10/2023

REPORTE FOTOGRAFICO DEL INFORME DE AVANCE TRIMESTRAL

2 Nombre de la obra:

Edificio para la Unidad Académica de Artes (primera etapa, cimentación y estructura)

UBICACIÓN DE LA OBRA O PROYECTO CON FOTOS REFERENCIADAS



Porcentaje de avance

0.00%

GEOREFERENCIA O CROQUIS DE LOCALIZACIÓN DE LA OBRA O PROYECTO

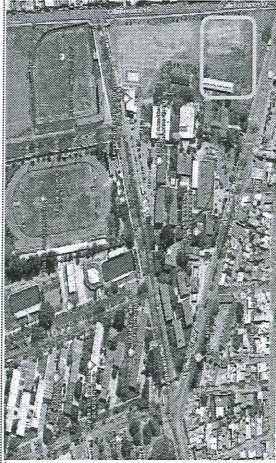

CROQUIS REFERENCIADO EN PLANTA DE CONJUNTO DE LA OBRA O PROYECTO

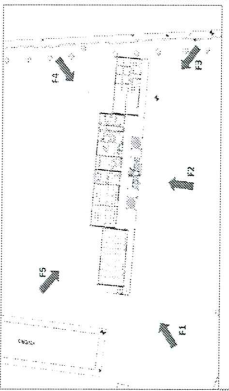
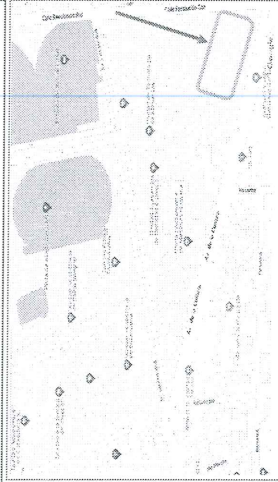

Dirección Postal: AV. DE LA CULTURA SIN COL. CENTRO C.P. 6900.
TEPIC, NAYARIT, Unidad Académica de Artes

FOTOS

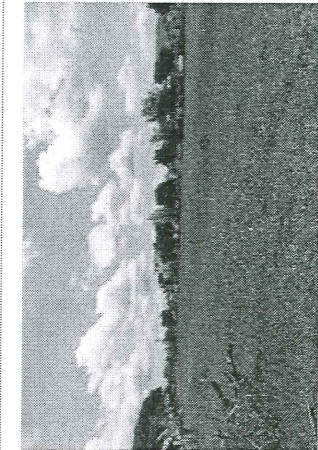

Fotografía 1 (F1)

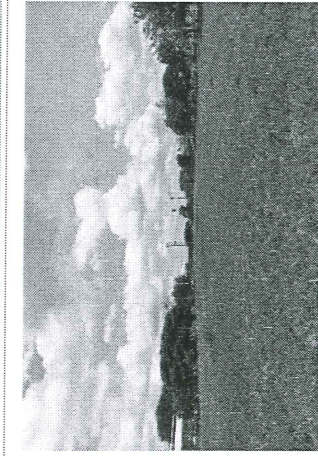

Fotografía 2 (F2)

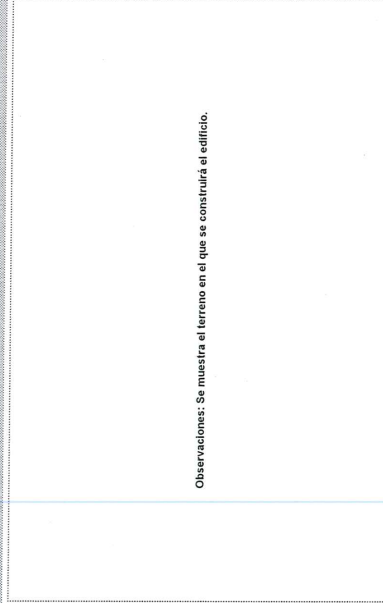

Observaciones: Se muestra el terreno en el que se construirá el edificio.

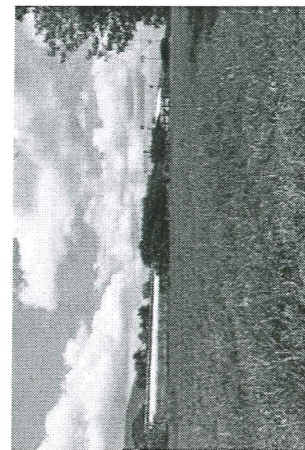

Fotografía 4 (F4)

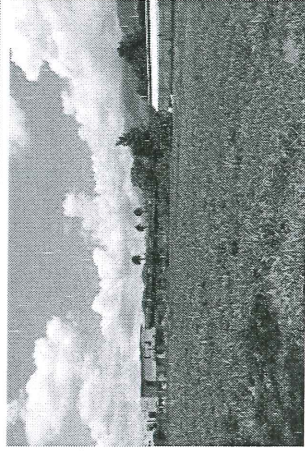

Fotografía 5 (F5)

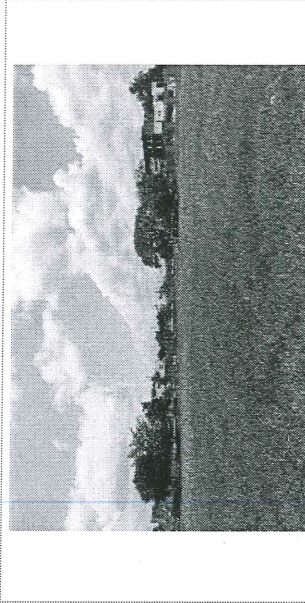

Fotografía 6 (F6)

Arq. Steglany Quezada González
Directora de Obra

M.S.P. Edgardo Jiménez Gómez
Secretario de Planeación, Infraestructura e Innovación

Dra. Norma Liliana Galván Meza
Rectora

NOTA:

* Es muy importante que se anexe reporte fotográfico de todas las obras. Para ello se anexa una planilla, se podrán copiar tantas planillas como sea necesario. Para equipamiento, mantenimiento y adecuaciones, en especial, se recomienda que se capture la misma toma, mismo ángulo y lugar para el antes, durante y después de la obra.

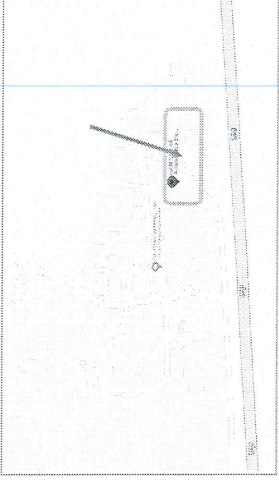
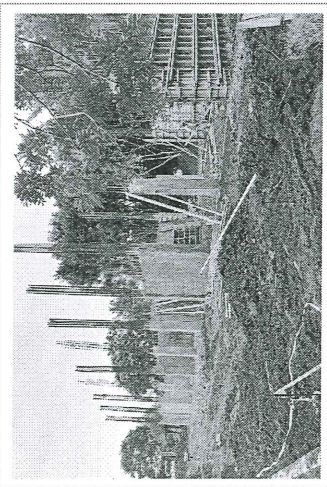
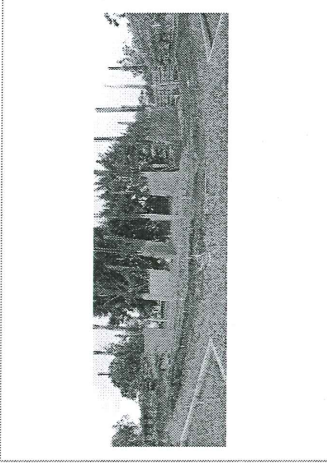
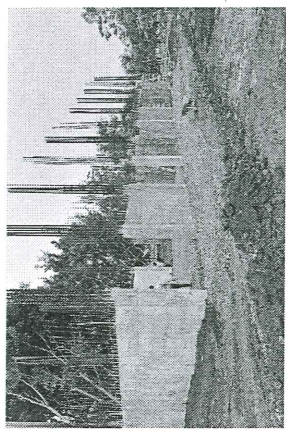
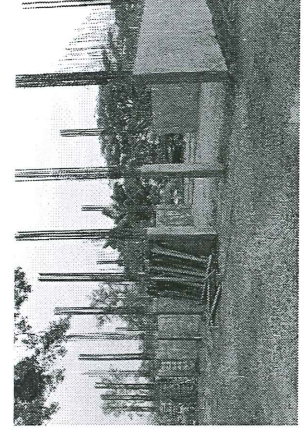
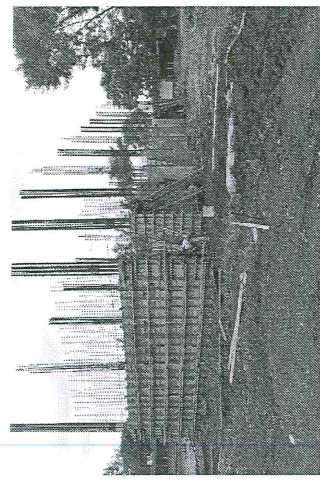
<p>REPORTE FOTOGRAFICO DEL INFORME DE AVANCE TRIMESTRAL</p>	
<p>PRESENTE</p>	<p>Nombre de la obra: Edificio de aulas (primera etapa, cimentación y estructura) en la Unidad Académica de Medicina Veterinaria y Zootecnia</p>
<p>3</p>	<p>CROQUIS REFERENCIADO EN PLANTA DE CONJUNTO DE LA OBRA O PROYECTO</p>
<p>3</p>	<p>UBICACIÓN DE LA OBRA O PROYECTO CON FOTOS REFERENCIADAS</p>
<p>GEOREFERENCIA O CROQUIS DE LOCALIZACIÓN DE LA OBRA O PROYECTO</p> 	<p>CROQUIS REFERENCIADO EN PLANTA DE CONJUNTO DE LA OBRA O PROYECTO</p> 
<p>Porcentaje de avance 54.00%</p>	<p>Dirección Postal: Carretera Compostela-Chapaltla, Km 3.5 no. name, 65700 Compostela, Nayar, Unidad Académica de Medicina Veterinaria y Zootecnia.</p>
<p>FOTOS</p>	
<p>Fotografía 1 (F1)</p> 	<p>Fotografía 2 (F2)</p> 
<p>Fotografía 3 (F3)</p> 	<p>Fotografía 4 (F4)</p> 
<p>Fotografía 5 (F5)</p> 	<p>Observaciones:</p>
<p>Arq. Stephany Sánchez González Directora de Obras Universidad</p>	<p>M.S.P. Erick Martínez Cordero Secretario de Planeación, Programación e Infraestructura.</p>
<p>Dra. Norma Lilliana Galván Meza Rectora</p>	<p>Fotografía 5 (F5)</p>

NOTA:
* Es muy importante que se anexe reporte fotográfico de todas las obras. Para ello se anexa una plantilla, se podrán copiar tantas plantillas como sea necesario. Para equipamiento, mantenimiento y adecuaciones, en especial, se recomienda que se capture la misma toma, mismo ángulo y lugar para el antes, durante y después de la obra.

2023

EJERCICIO FISCAL EN EL QUE OTORGÓ EL RECURSO

FAM

FONDO DE APORTACIONES MÚLTIPLES

DIRECCIÓN GENERAL DE EDUCACIÓN SUPERIOR UNIVERSITARIA E INTERCULTURAL
SUBDIRECCIÓN DE FORTALECIMIENTO INSTITUCIONAL
SUBDIRECCIÓN DE FORTALECIMIENTO INSTITUCIONAL/DEPARTAMENTO DE INFRAESTRUCTURA FÍSICA

Trimestre y año que se reporta

3er Trimestre 2023

Fecha de elaboración: 05/10/2023

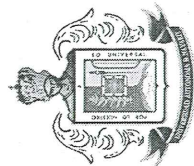

Porcentaje de avance

0.00%

FECHA DE

5 Nombre de la obra:

Fortalecimiento del Sistema Bibliotecario de la UAN

REPORTE FOTOGRÁFICO DEL INFORME DE AVANCE TRIMESTRAL

GEOREFERENCIA O CROQUIS DE LOCALIZACIÓN DE LA OBRA O PROYECTO



CROQUIS REFERENCIADO EN PLANTA DE CONJUNTO DE LA OBRA O PROYECTO

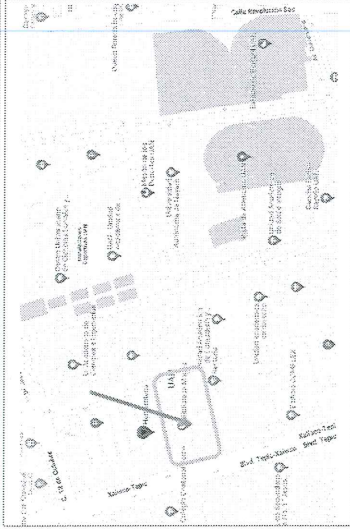

UBICACIÓN DE LA OBRA O PROYECTO CON FOTOS REFERENCIADAS

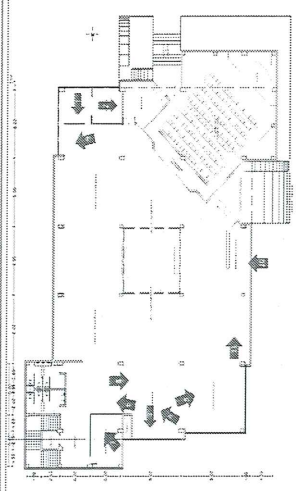

Planta Arquitectónica Base BIBLIOTECA UAN
Dirección Postal: AV. DE LA CULTURA SIN COL. CENTRO C.P. 6300, TEPIC, NAYARIT. Biblioteca Matina Planta Baja

FOTOS

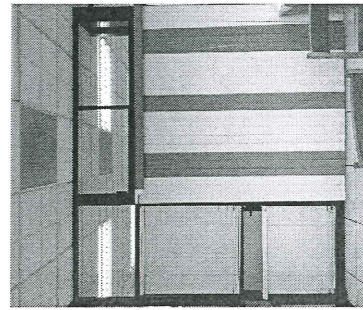

Fotografía 1 (F1)

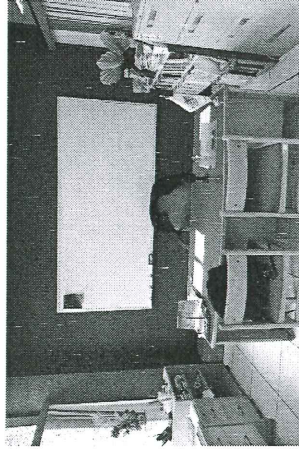

Fotografía 2 (F2)

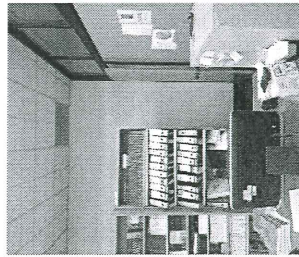

Fotografía 3 (F3)



Fotografía 4 (F4)



Fotografía 5 (F5)

Observaciones:

Es un proyecto de equipamiento en el que el material solicitado estará ubicado en diferentes zonas al interior del inmueble y las fotografías de este reporte corresponden a la Planta Baja de la Biblioteca.

2023

EFECTIVO FISCAL EN EL QUE OTORGÓ EL RECURSO



Porcentaje de avance
0.00%

DIRECCIÓN GENERAL DE EDUCACIÓN SUPERIOR UNIVERSITARIA E INTERCULTURAL
DIRECCIÓN DE FORTALECIMIENTO INSTITUCIONAL
SUBDIRECCIÓN DE FOMENTO INSTITUCIONAL/DEPARTAMENTO DE INFRAESTRUCTURA FÍSICA

Trimestre y año que se reporta:
3er Trimestre 2023

Fecha de elaboración: 05/10/2023

REPORTE FOTOGRAFICO DEL INFORME DE AVANCE TRIMESTRAL

5 Nombre de la obra: **Fortalecimiento del Sistema Bibliotecario de la UAN**

GEOREFERENCIA O CROQUIS DE LOCALIZACIÓN DE LA OBRA O PROYECTO



CROQUIS REFERENCIADO EN PLANTA DE CONJUNTO DE LA OBRA O PROYECTO

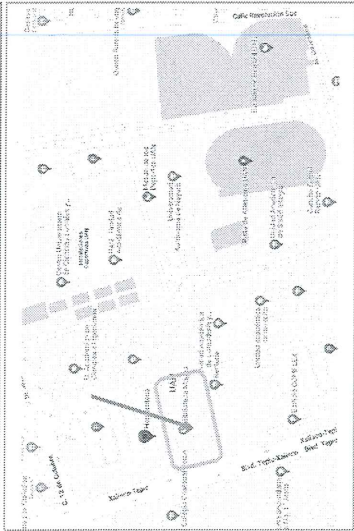

UBICACIÓN DE LA OBRA O PROYECTO CON FOTOS REFERENCIADAS

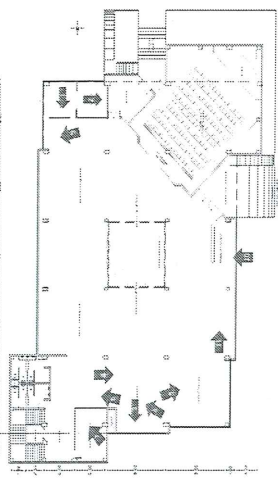

Dirección Postal: AV. DE LA CULTURA SIN COL CENTRO C.P. 6300, TEPIC, YUCATÁN. Biblioteca Magina Plátano Bala

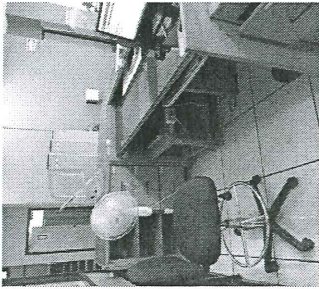

Fotografía 6 (F6)



Fotografía 7 (F7)

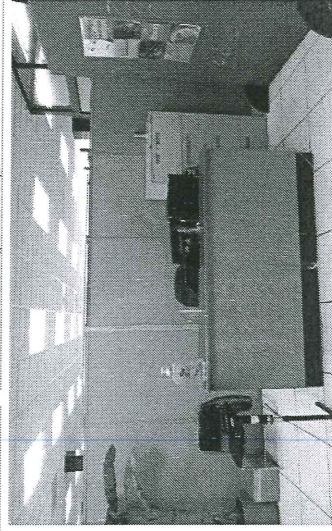

Fotografía 8 (F8)



Fotografía 9 (F9)



Fotografía 10 (F10)



Fotografía 11 (F11)

Ara. Stephany Clezaida González
Directora de Obra

M.S.P. Erick Muñoz-Gómez, Gallo
Secretario de
Planeación, Organización e Infraestructura

Dra. Norma Lilliana Galván Meza
Rectora

2023

EJERCICIO FISCAL EN EL QUE OTORGO EL RECURSO

FAM

FONDO DE APORTACIONES MÚLTIPLES

DIRECCIÓN GENERAL DE EDUCACIÓN SUPERIOR UNIVERSITARIA E INTERCULTURAL
DIRECCIÓN DE FORTALECIMIENTO INSTITUCIONAL
SUBDIRECCIÓN DE FOMENTO INSTITUCIONAL/DEPARTAMENTO DE INFRAESTRUCTURA FÍSICA

Trimestre y año que se reporta:

3er Trimestre 2023

Fecha de elaboración: 05/10/2023

REPORTE FOTOGRÁFICO DEL INFORME DE AVANCE TRIMESTRAL

OPORTUNIDAD 5

Nombre de la obra:

Fortalecimiento del Sistema Bibliotecario de la UAN

GEOREFERENCIA O CROQUIS DE LOCALIZACIÓN DE LA OBRA O PROYECTO



CROQUIS REFERENCIADO EN PLANTA DE CONJUNTO DE LA OBRA O PROYECTO

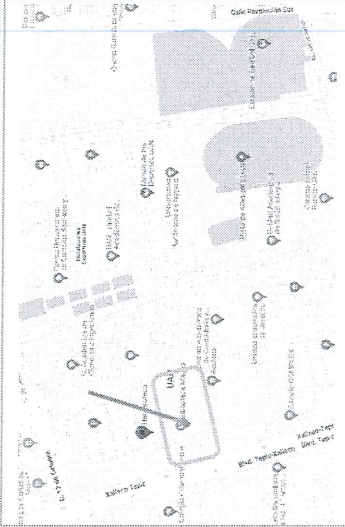

UBICACIÓN DE LA OBRA O PROYECTO CON FOTOS REFERENCIADAS

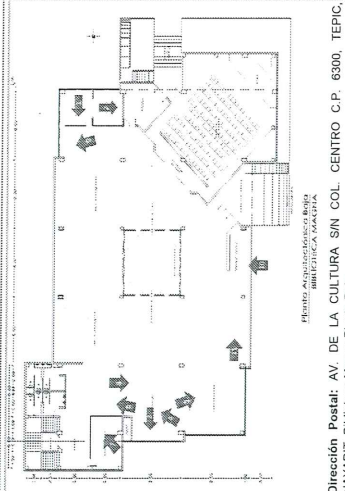

Dirección Postal: AV. DE LA CULTURA S/N COL. CENTRO C.P. 6300, TEPIC, MAYARIT, Biblioteca Magna Planta Baja



Porcentaje de avance

0.00%

NOTA:

* Es muy importante que se anexe reporte fotográfico de todas las obras. Para ello se anexa una pestaña, se podrán copiar tantas pestañas como sea necesario. Para equipamiento, mantenimiento y adecuaciones, en especial, se recomienda que se capture la misma toma, mismo ángulo y lugar para el antes, durante y después de la obra.

2023

EJERCICIO FISCAL EN EL QUE OTORGÓ EL RECURSO

FAM
 FONDO DE APORTACIONES MÚLTIPLES

DIRECCION GENERAL DE EDUCACION SUPERIOR UNIVERSITARIA E INTERCULTURAL
DIRECCION DE FORTALECIMIENTO INSTITUCIONAL
SUBDIRECCION DE FOMENTO INSTITUCIONAL/DEPARTAMENTO DE INFRAESTRUCTURA FISICA

Trimestre y año que se reporta

3er Trimestre 2023

Fecha de elaboración 05/10/2023



Porcentaje de avance

0.00%

REPORTE FOTOGRAFICO DEL INFORME DE AVANCE TRIMESTRAL

5 Nombre de la obra:

Fortalecimiento del Sistema Bibliotecario de la UAN

5 GEOREFERENCIA O CROQUIS DE LOCALIZACIÓN DE LA OBRA O PROYECTO



5 CROQUIS REFERENCIADO EN PLANTA DE CONJUNTO DE LA OBRA O PROYECTO

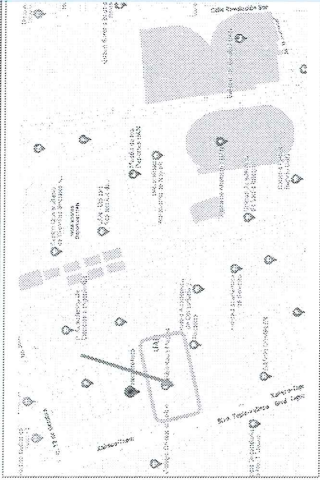

5 UBICACIÓN DE LA OBRA O PROYECTO CON FOTOS REFERENCIADAS

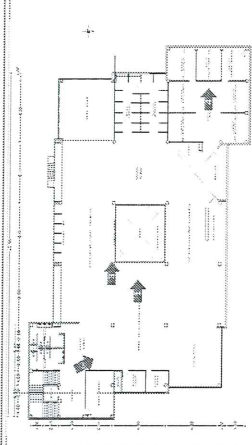

Dirección Postal: AV. DE LA CULTURA SIN COL CENTRO C.P. 6300, TEPIC, MAYABIT. Biblioteca Maestra Primer Nivel.

FOTOS

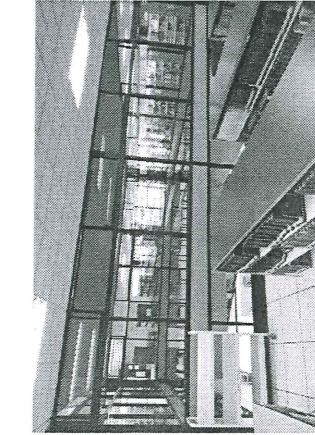

Fotografía 1 (F1)



Fotografía 2 (F2)



Fotografía 3 (F3)

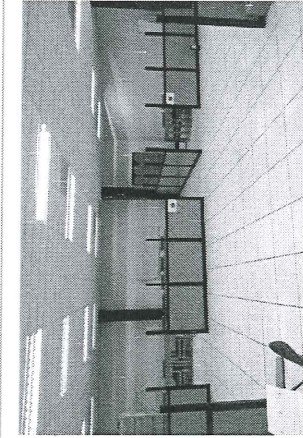

Fotografía 4 (F4)

Observaciones :

Es un proyecto de equipamiento en el que el material solicitado estará ubicado en diferentes zonas al interior del inmueble y las fotografías de este reporte corresponden al primer nivel de la Biblioteca.

Ara. Stephany Alcázar González
Bibliotecaria
Directora de Obra

M.S.P. Erick María Virginia Godoy
Planificación, Programación e Infraestructura
Secretario de

Dr. Norma Lillith Galván Méza
Rectora

2023

EJERCICIO FISCAL EN EL QUE OTORGÓ EL RECURSO

FAM

FONDO DE APORTACIONES MÚLTIPLES

DIRECCIÓN GENERAL DE EDUCACIÓN SUPERIOR UNIVERSITARIA E INTERCULTURAL
DIRECCIÓN DE FORTALECIMIENTO INSTITUCIONAL
SUBDIRECCIÓN DE FOMENTO INSTITUCIONAL DEPARTAMENTO DE INFRAESTRUCTURA FÍSICA

Trimestre y año que se reporta.

3er Trimestre 2023

Fecha de elaboración: 05/10/2023

REPORTE FOTOGRAFICO DEL INFORME DE AVANCE TRIMESTRAL



Porcentaje de avance

0.00%

5

Nombre de la obra:

Fortalecimiento del Sistema Bibliotecario de la UAN

GEORREFERENCIA O CROQUIS DE LOCALIZACIÓN DE LA OBRA O PROYECTO



CROQUIS REFERENCIADO EN PLANTA DE CONJUNTO DE LA OBRA O PROYECTO

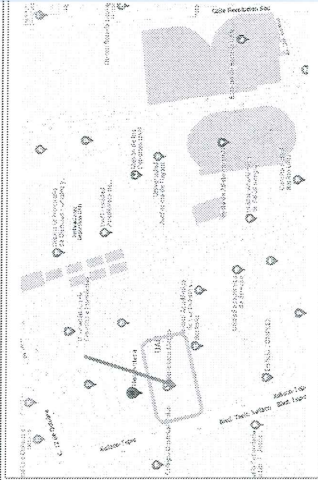

UBICACIÓN DE LA OBRA O PROYECTO CON FOTOS REFERENCIADAS

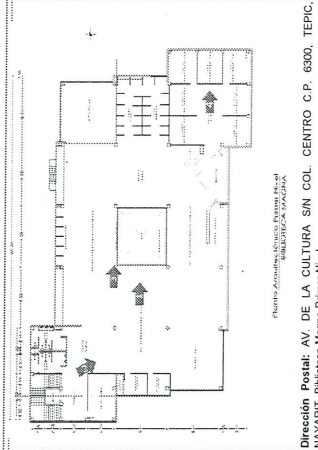

Dirección Postal: AV. DE LA CULTURA SIN COL. CENTRO C.P. 6300, TEPIC, NAYARIT, Biblioteca Mañana Primer Nivel

* Es muy importante que se anexe reporte fotográfico de todas las obras. Para ello se anexa una pestana, se podrán copiar tantas pestanas como sea necesario. Para equipamiento, mantenimiento y adicciones, en especial, se recomienda que se capture la misma toma, mismo ángulo y lugar para el antes, durante y después de la obra.

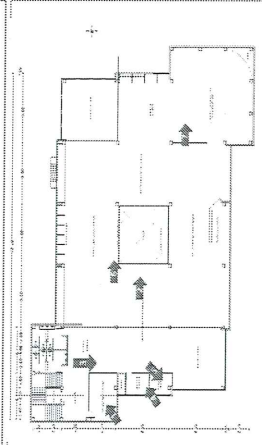
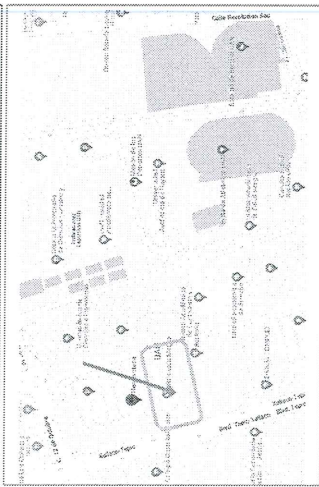

Dirección Postal: AV. DE LA CULTURA SIN COL. CENTRO C.P. 6000, TEPIC, NAYARIT, Biblioteca Maana Segurado Nivel



Porcentaje de avance
0.00%

FOTOS



Fotografía 1 (F1)

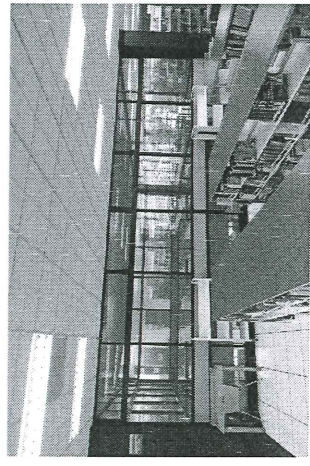

Fotografía 2 (F2)

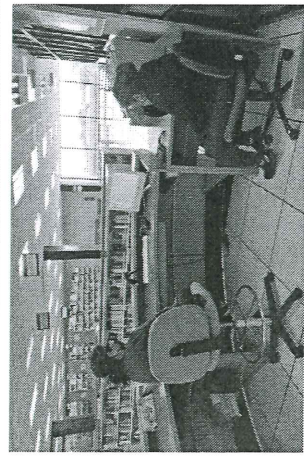

Fotografía 3 (F3)



Fotografía 4 (F4)



Fotografía 5 (F5)

Observaciones:

Es un proyecto de equipamiento en el que el material solicitado estará ubicado en diferentes zonas al interior del inmueble y las fotografías de este reporte corresponden al segundo nivel de la Biblioteca.

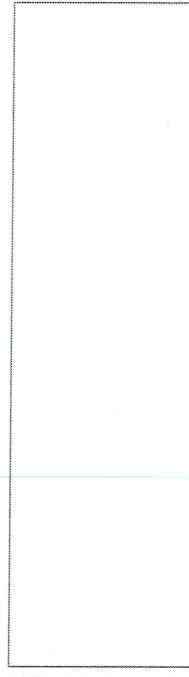
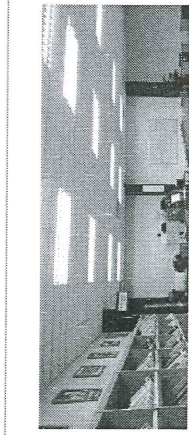

2023

EJERCICIO FISCAL EN EL QUE
OTORGÓ EL RECURSO

FAM

FONDO DE INYECCIONES MÚLTIPLES

DIRECCION GENERAL DE EDUCACION SUPERIOR UNIVERSITARIA E INTERCULTURAL
DIRECCION DE FORTALECIMIENTO INSTITUCIONAL
SUBDIRECCION DE FOMENTO INSTITUCIONAL/DEPARTAMENTO DE INFRAESTRUCTURA FISICA

Trimestre y año que se reporta:
3er Trimestre 2023

Fecha de elaboración: 15/10/2023

REPORTE FOTOGRAFICO DEL INFORME DE AVANCE TRIMESTRAL

5 Nombre de la obra:

Fortalecimiento del Sistema Bibliotecario de la UAN

5 CROQUIS REFERENCIADO EN PLANTA DE CONJUNTO DE LA OBRA O PROYECTO

5 UBICACION DE LA OBRA O PROYECTO CON FOTOS REFERENCIADAS



Porcentaje de avance

0.00%

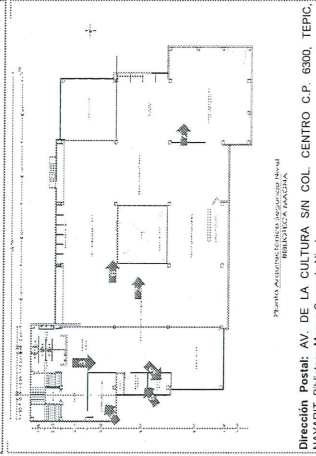
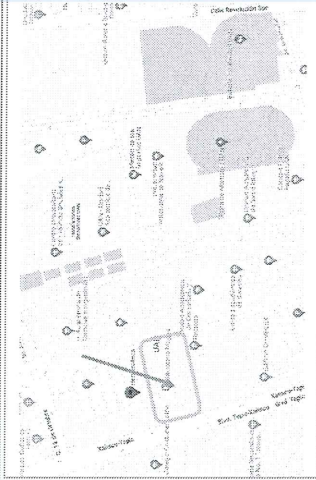

Planta Asociacion Biblioteca Comunal
BIBLIOTECA MADINA
Direccion Postal: AV. DE LA CULTURA SIN COL CENTRO C.P. 6300, TEPIC,
MAYARIT, Biblioteca Madina Segundo Nivel

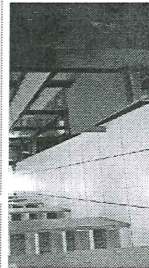

Fotografía 6 (F6)

Arq. Stephany Guzmán González
Directora de Obra
Universitaria



Fotografía 7 (F7)

M.S.P. Erick Martín Jiménez Godoy
Secretario de
Proyección, Promoción y/o Infraestructura

Dra. Norma Liliana Gálvez Mesa
Directora

NOTA:

* Es muy importante que se anexe reporte fotográfico de todas las obras. Para ello se anexa una pestaña, se podrán copiar tantas pestañas como sea necesario. Para equipamiento, mantenimiento y adecuaciones, en especial, se recomienda que se capture la misma toma, mismo ángulo y lugar para el antes, durante y después de la obra.



Porcentaje de avance
0.00%

REPORTE FOTOGRAFICO DEL INFORME DE AVANCE TRIMESTRAL

5 Nombre de la obra:
Fortalecimiento del Sistema Bibliotecario de la UAN

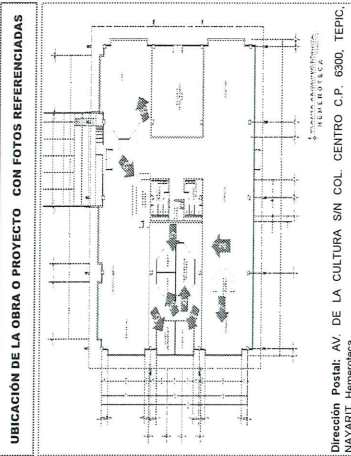
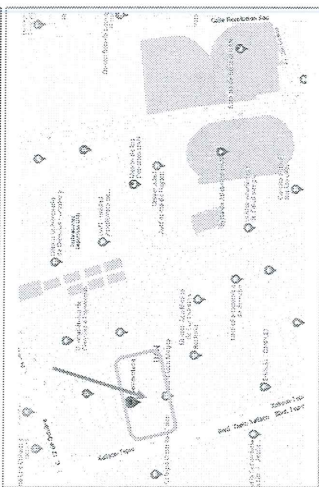
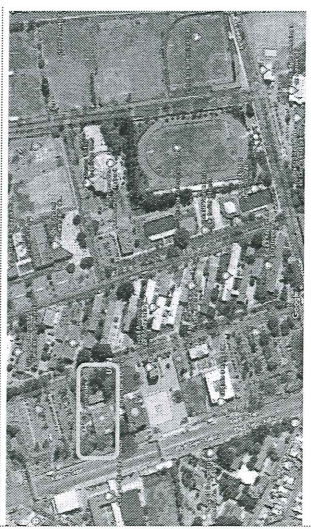

Dirección Postal: AV. DE LA CULTURA SIN COL. CENTRO C.P. 6800, TEPIC, NAYARIT, HEMEROLCA

FOTOS



Fotografía 1 (F1)

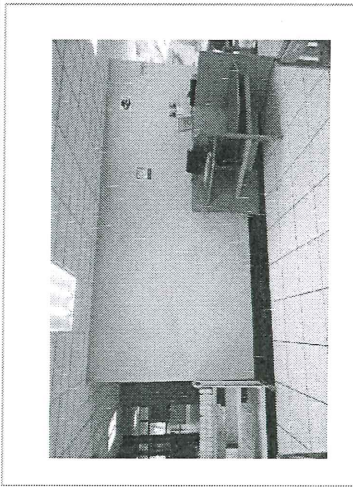

Fotografía 2 (F2)

Observaciones :
Es un proyecto de equipamiento en el que el material solicitado estará ubicado en diferentes zonas al interior del inmueble y las fotografías de este reporte corresponden a la Hemeroteca

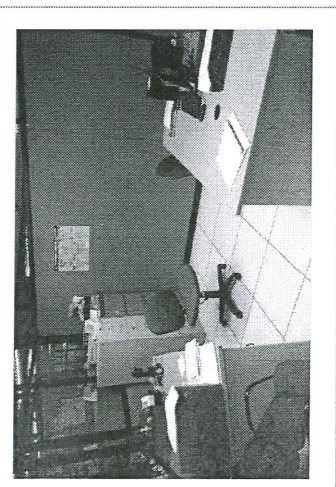

Fotografía 3 (F3)

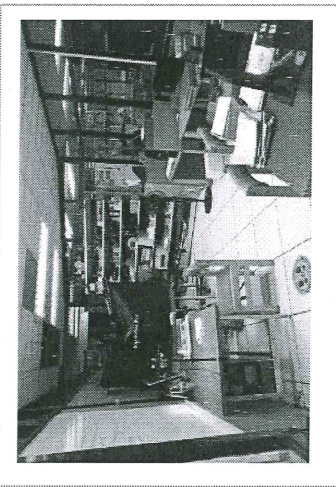

Fotografía 4 (F4)



Fotografía 5 (F5)

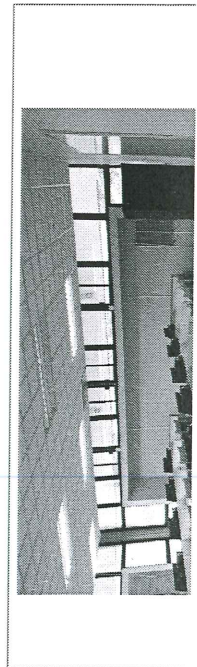
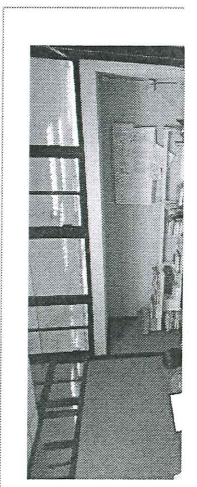

2023

EJERCICIO FISCAL EN EL QUE OTORGÓ EL RECURSO

FAM
 FONDO DE APORTACIONES MÚLTIPLES

DIRECCIÓN GENERAL DE EDUCACIÓN SUPERIOR UNIVERSITARIA E INTERCULTURAL
 DIRECCIÓN DE FORTALECIMIENTO INSTITUCIONAL
 SUBDIRECCIÓN DE FORTALECIMIENTO INSTITUCIONAL DEPARTAMENTO DE INFRAESTRUCTURA FÍSICA

Trimestre y año que se reporta
 3er Trimestre 2023

Fecha de elaboración: 05/10/2023



Porcentaje de avance

0.00%

REPORTE FOTOGRAFICO DEL INFORME DE AVANCE TRIMESTRAL

Fortalecimiento del Sistema Bibliotecario de la UAN

Nombre de la obra:
 5
 GEOREFERENCIA O CROQUIS DE LOCALIZACIÓN DE LA OBRA O PROYECTO

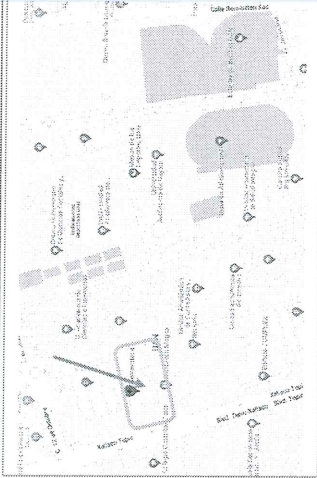
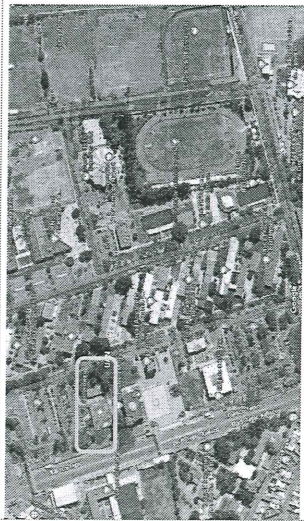

UBICACIÓN DE LA OBRA O PROYECTO CON FOTOS REFERENCIADAS

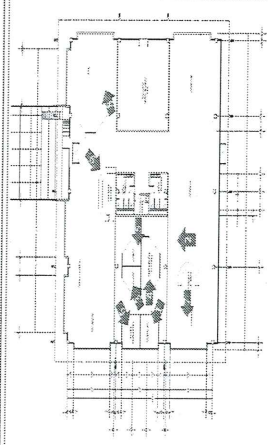

Dirección Postal: AV. DE LA CULTURA SIN COL. CENTRO C.P. 6300, TEPEC, INYABITL, Higuayulco



Fotografía 6 (f6)

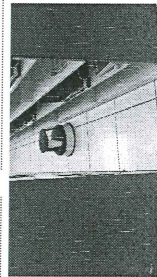

Fotografía 7 (f7)



Fotografía 8 (f8)

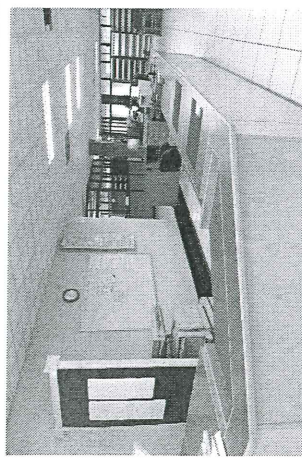

Fotografía 9 (f9)

Arq. Stephany Balcázar González
 Directora de Obra
 Universitaria

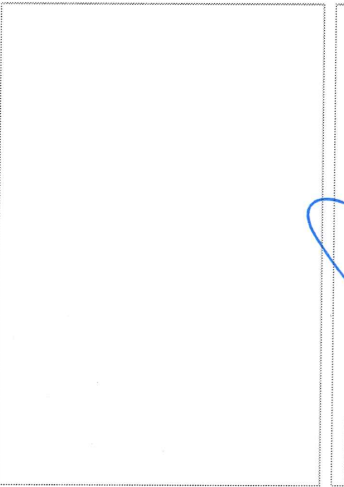

M.S.P. Ericka María-Juanes Cordero
 Responsable de Planeación e Infraestructura
 Secretario de Planeación, Participación e Infraestructura

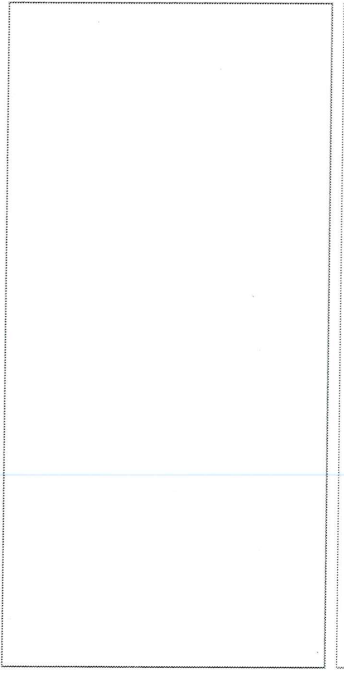

Dra. Norma Liliana Galván Meza
 Rectora

NOTA:

* Es muy importante que se anexe reporte fotográfico de todas las obras. Para ello se anexa una pestanía, se podrán copiar tantas pestanías como sea necesario. Para equipamiento, mantenimiento y adecuaciones, en especial, se recomienda que se capture la misma toma, mismo ángulo y lugar para el antes, durante y después de la obra.